3shape

OFERTA SPECJALNA!

3shape TRIOS

Impress your patients

Pierwszy całkowicie bezprzewodowy skaner wewnątrzustny na rynku

- pomiar koloru zębów pacjenta
- otwartość - export plików STL
- skanowanie pełnego łuku (żuchwy) nawet w 11 sek.
- skanowanie z dokładnością 6.9 µm
- funkcja kamery wewnątrzustnej oraz zdjęć HD
- skanowanie bez użycia proszku kontrastowego
- mobilność urządzenia
- sterylizowane końcówki wewnątrzustne
- cyfrowa archiwizacja pacjentów
- rejestracja dynamicznej artykulacji - NOWOŚĆ!

TRIOS 3 Wireless Cart Demo

135 000 PLN

cena katalogowa 161 000 PLN

TRIOS Design Studio Software

- intuicyjne poruszanie w technologii step-by-step
- projektowanie koron, mostów, licówek oraz inlay/onlay
- produkcja pracy protetycznej w ciągu jednej wizyty pacjenta

TRIOS Implant Studio

- projektowanie szablonów implantologicznych
- łączenie obrazu tomografu CBCT ze skanem wewnątrzustnym
- dobór odpowiedniego implantu oraz wyznaczenie toru jego wprowadzenia
- diagnoza pacjenta poprzez pomiar grubości i gęstości kości oraz wyznaczenie nerwu żuchwy

Indirect Bonding Studio

- cyfrowe archiwum pacjentów w realistycznym kolorze
- diagnoza i analiza pacjenta dzięki odpowiednim narzędziom ortodontycznym
- planowanie, optymalizacja i projektowanie leczenia 3D

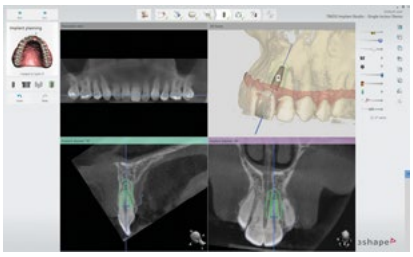

Treatment Stimulator – NOWOŚĆ!

wizualizacja rezultatów leczenia ortodontycznego podczas jednej wizyty pacjenta

Patient Monitoring – NOWOŚĆ!

monitorowanie zmiany tkanki twardej i miękkiej pacjenta na podstawie analizy skanów 3D

Smile Design – NOWOŚĆ!

wizualizacja finalnego uśmiechu na podstawie zdjęcia podczas jednej wizyty pacjenta

Specjalista ds. produktów 3Shape
Konrad Dyba
tel. +48 795 581 475
konrad.dyba@marrodent.pl

Specjalista ds. produktów 3Shape
Bartosz Węgrzyn
tel. +48 539 732 418
bartosz.wegrzyn@marrodent.pl

centrum zamówień telefonicznych tel. 33 810 13 28 www.marrodent.pl

marrodent® A Henry Schein® Company